FOR EDUCATIONAL PURPOSES ONLY / MATÉRIEL À FINS PÉDAGOGIOUES SEULEMENT

AUDITIONS NATIONALES 2024 – Violon

(Veuillez remplir ce formulaire pour recevoir de l'information concernant les auditions.)

Veuillez jouer les pièces et extraits dans l'ordre ci-dessous

FACULTATIF: EXIGENCES POUR LE PRIX D'EXCELLENCE:
Vous devez jouer 2 solos si vous avez soumis le matériel nécessaire pour le prix d'Excellence lors du processus de demande. Les extraits pour les Prix d'excellence doivent être enregistrés dans la même prise que le reste de l'audition. Un total de 10 minutes de répertoire solo est suffisant

i) une pièce de votre choix pour violon solo (non inclus)
(violon seul sans accompagnement)

ii) Le 1er mouvement d'un concerto romantique ou du 20ième siècle (non inclus)
(doit être joué sans accompagnement)

Solo obligatoire:

1) Mozart	**Konzert Nr. 4 D-dur für Violine** 1. Satz - Exposition	(inclus)

Extraits d'orchestre:

2) Brahms	Symphony No. 3 - Mouvement I	(inclus)
3) Schumann	Symphony No. 2 - Mouvement II	(inclus)
4) Beethoven	Symphony No. 9 - Mouvement III	(inclus)

ATTENTION: Tous les coups d'archet ou doigtés marqués sont facultatifs.

1) Mozart:

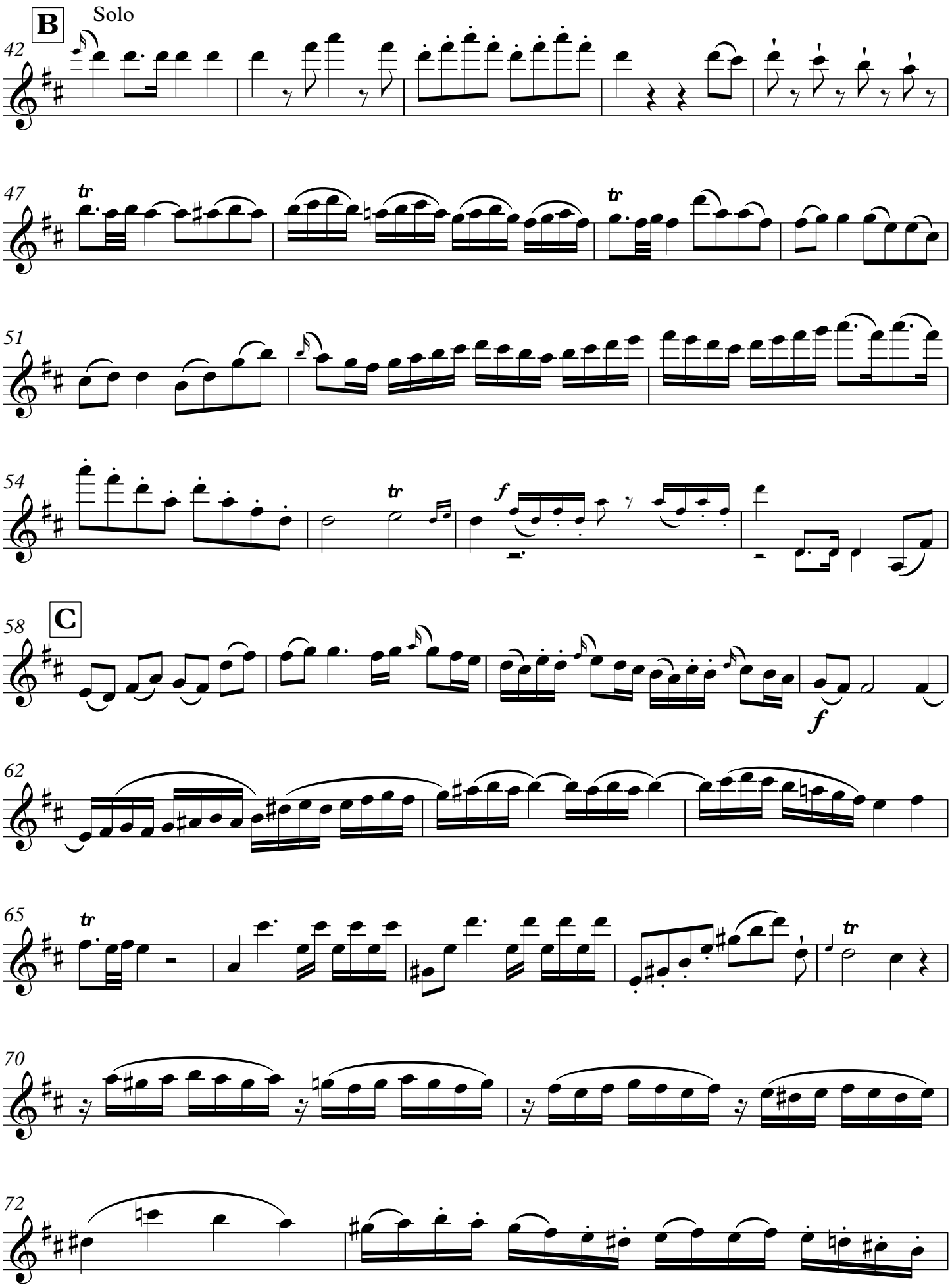

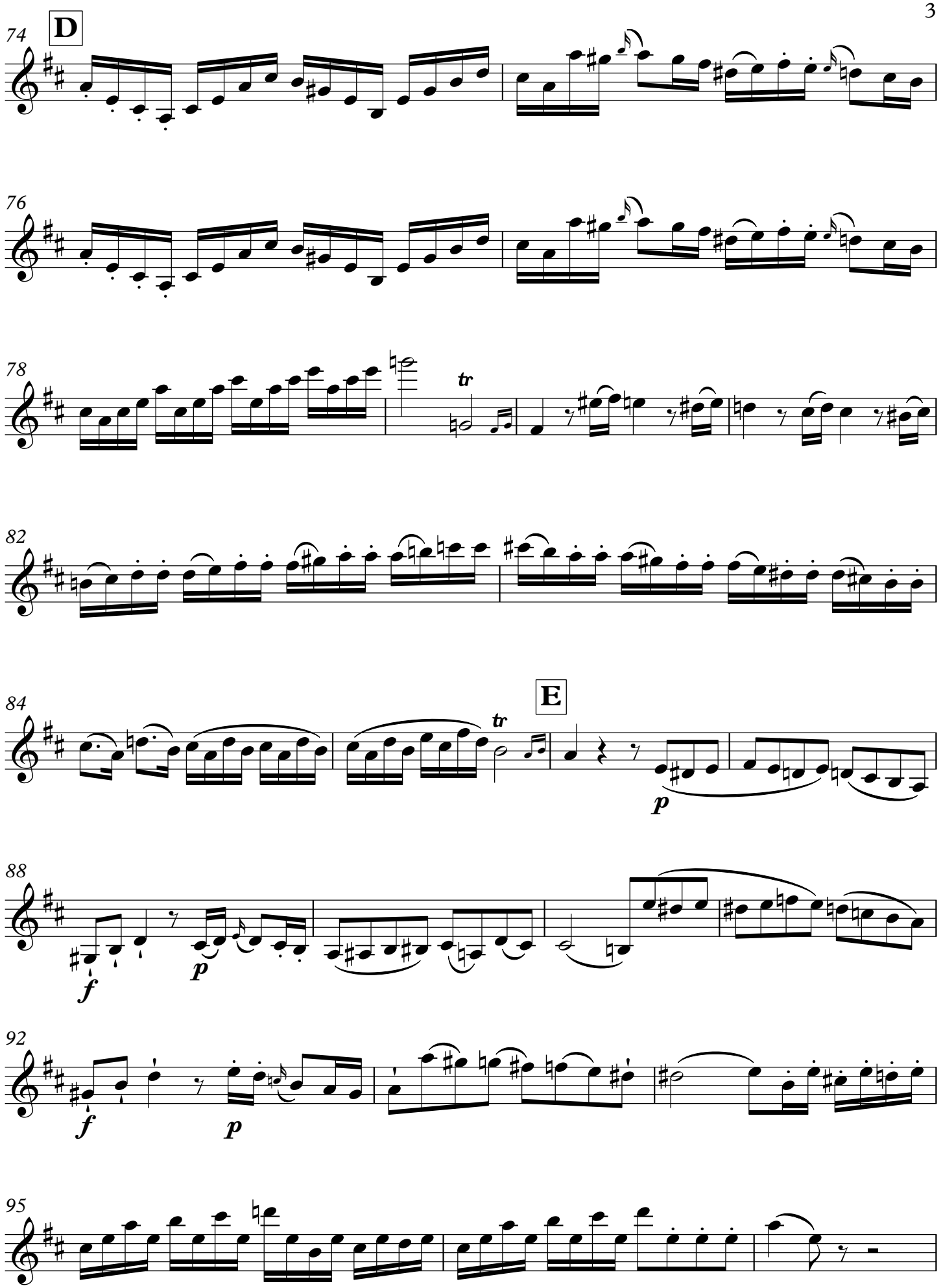
74
D
76
78
tr
82
84
tr
E
p
88
f
p
92
f
p
95

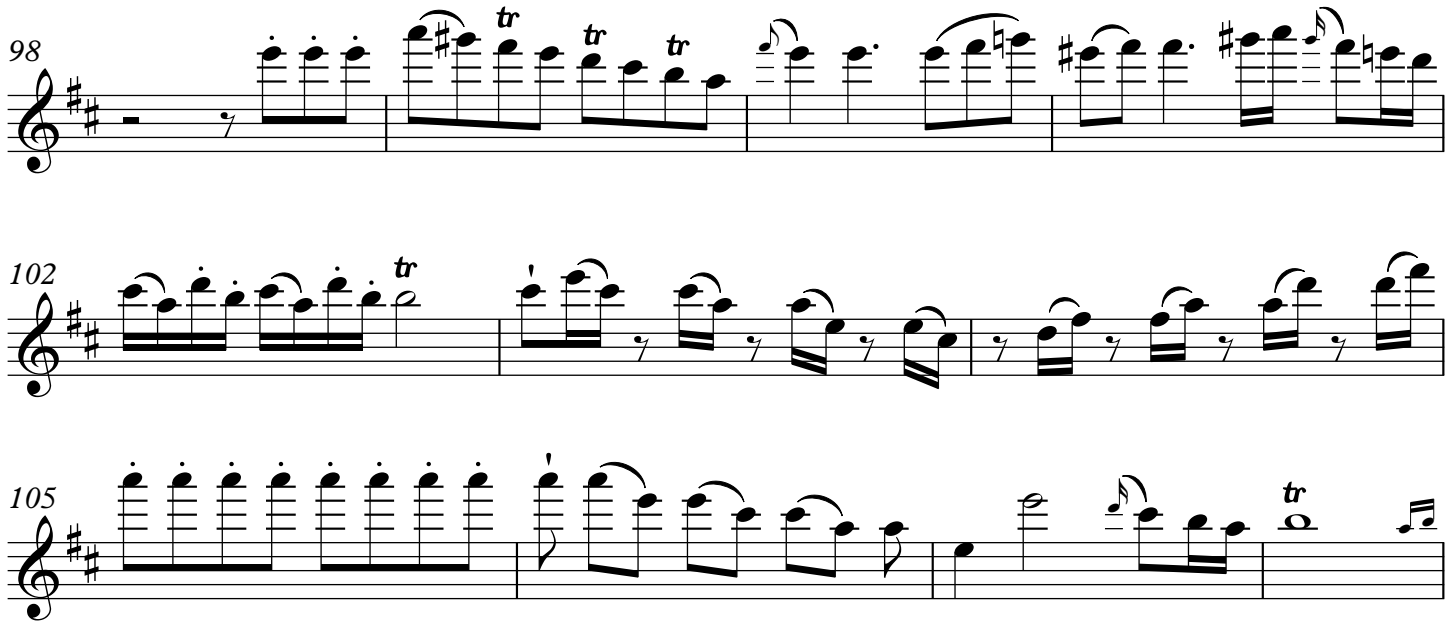
98
tr
tr
tr
102
tr
105
tr

Brahms: Symphony No.3, Mvt. 1

Violin I

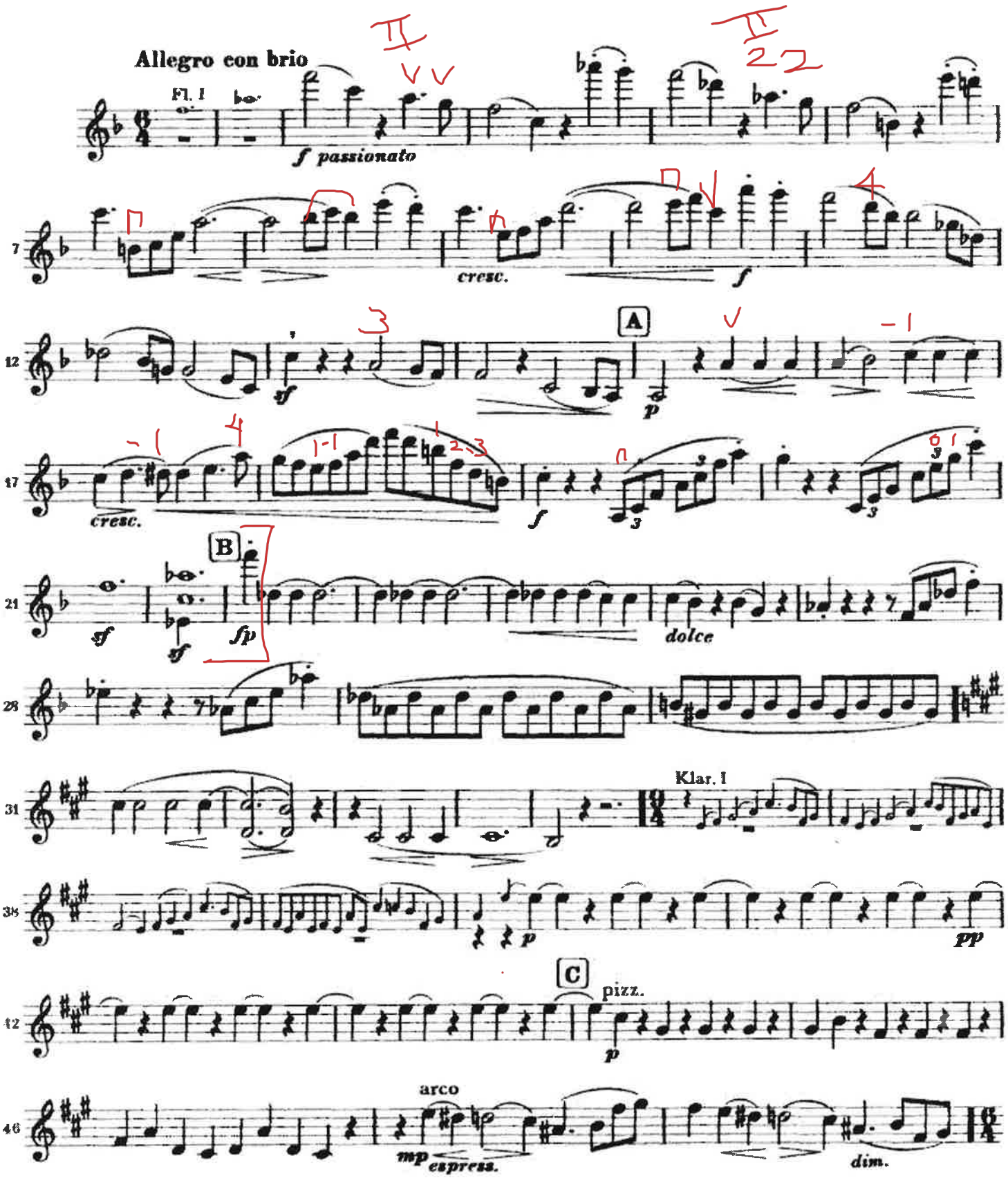

3) Schumann:

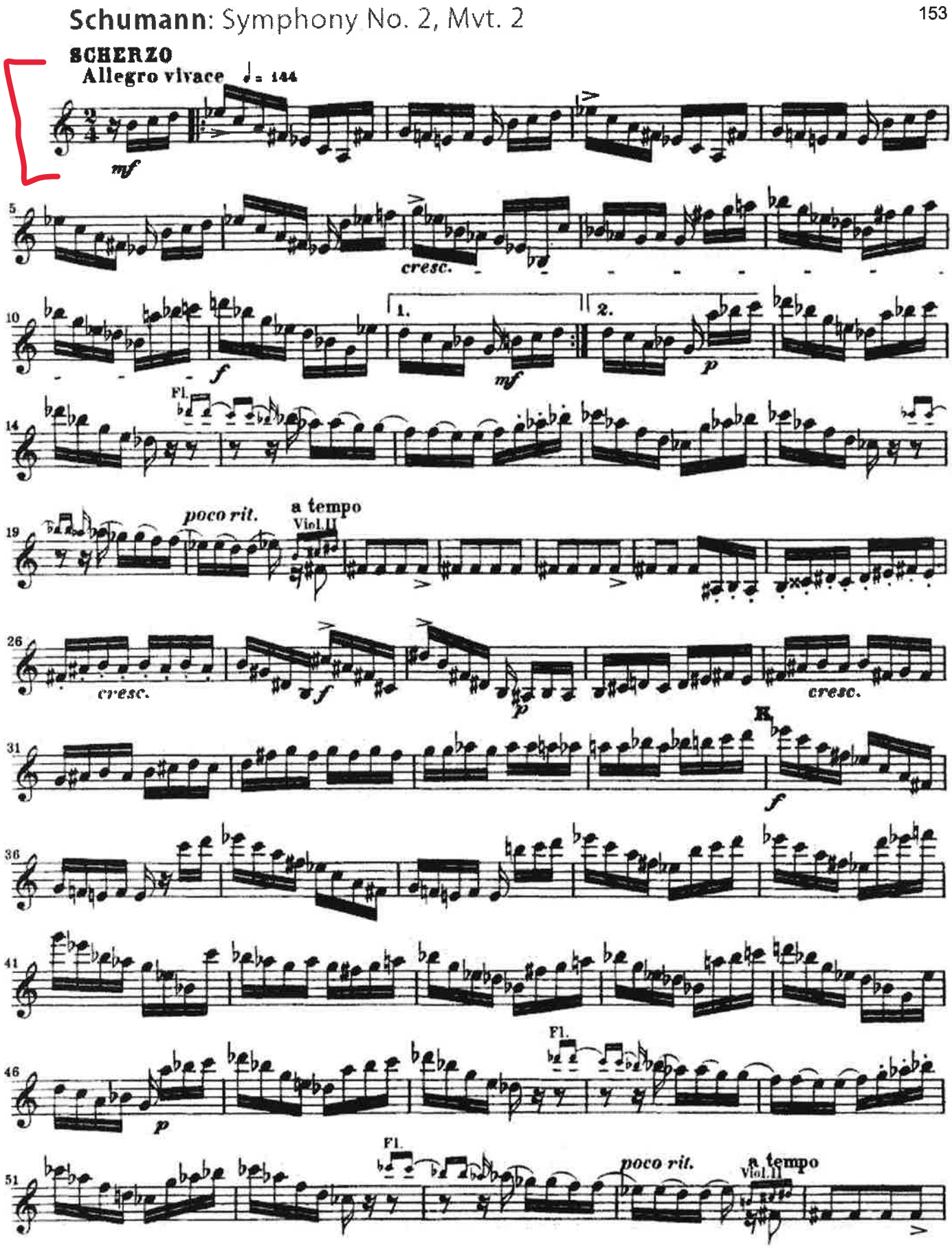
Schumann: Symphony No. 2, Mvt. 2
153
SCHERZO
Allegro vivace ♩= 144
mf
cresc.
f
1.
2.
mf
p
Fl.
poco rit.
a tempo
Viol.II
cresc.
f
p
cresc.
K
f
p
Fl.
Fl.
poco rit.
a tempo
Viol.II

56 cresc. f

62 p cresc.

67 f sf

72 Viol II p

77 Viol. II Vcello Vcello cresc.

82 f

87 ff

92 sf p

98 Trio I p p

106 sf p

(117) 1. 2. ritard. Fl a tempo p

4) Beethoven
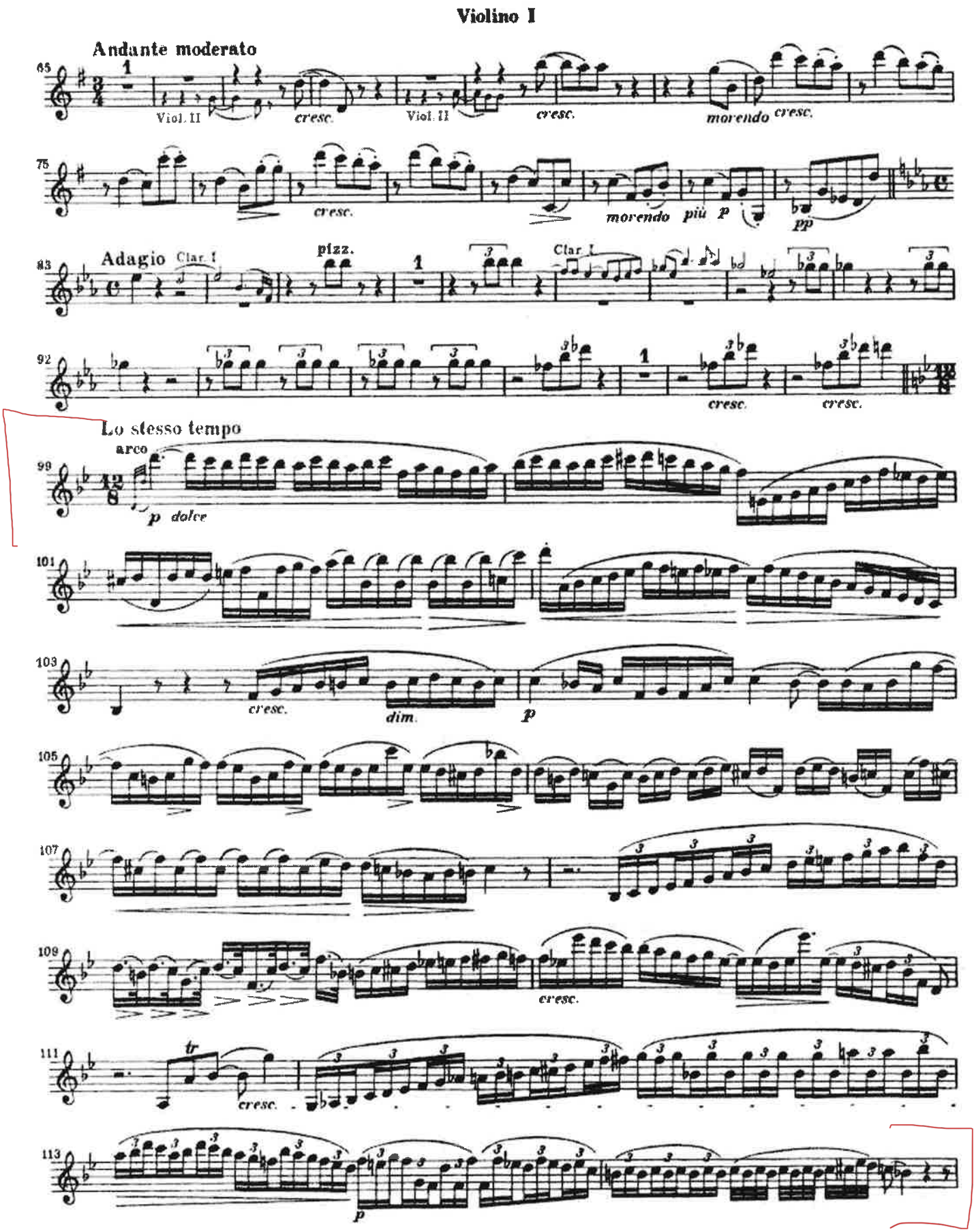
Beethoven: Symphony No. 9. Mvt. 3