Auditions Nationales 2024 – Trompette

(Veuillez remplir ce formulaire pour recevoir de l'information concernant les auditions.)

Veuillez jouer les extraits dans l'ordre ci-dessous

Facultatif: EXTRAIT POUR LE PRIX D'EXCELLENCE

Vous devez jouer cet extrait si vous avez soumis les documents requis pour le prix d'Excellence dans le cadre du processus de demande.

Haydn	Trumpet Concerto in Eb - mouvement II (compter tous les silences)	(inclus)

OBLIGATOIRE:

Gammes: *(Veuillez lire les instructions attentivement)*

1a) **Gamme de Do Majeur** ascendante et descendante en noires (articulées) sur un octave, en partant du Do central (noire=120)

1b) **Gamme de Sol Majeur** en croches (articulées) sur deux octaves. Seulement la gamme ascendante jusqu'au sol aigu tenu la durée d'une ronde.(noire = 120)

Extraits d'orchestre:

2) Beethoven	Leonore Overture #3 - appel hors scène	(inclus)
3) Mussorgsky/Ravel	Tableux d'une exposition - Promenade	(inclus)
4) Dvorak	Symphony #8 - 2 tpt 4a) Mvt 1 and 4b) Mvt 2	(inclus)
5) Stravinsky	Petrushka (1947) - Ballerina's Dance	(inclus)
6) Respighi	Pina di Roma - mouvement 2	(inclus)
7) Rachmaninoff	Rhapsody on a Theme of Paganini - Variation XIV	(inclus)
8) Tchaikovsky	Symphony #4 - mouvement 1	(inclus)

<u>Facultatif:</u> EXTRAIT POUR LE PRIX D'EXCELLENCE

Vous devez jouer cet extrait si vous avez soumis les documents requis pour le prix d'Excellence dans le cadre du processus de demande.

Haydn

Note: Les candidats peuvent jouer sur la trompette de leur choix.

II

Eb Trumpet

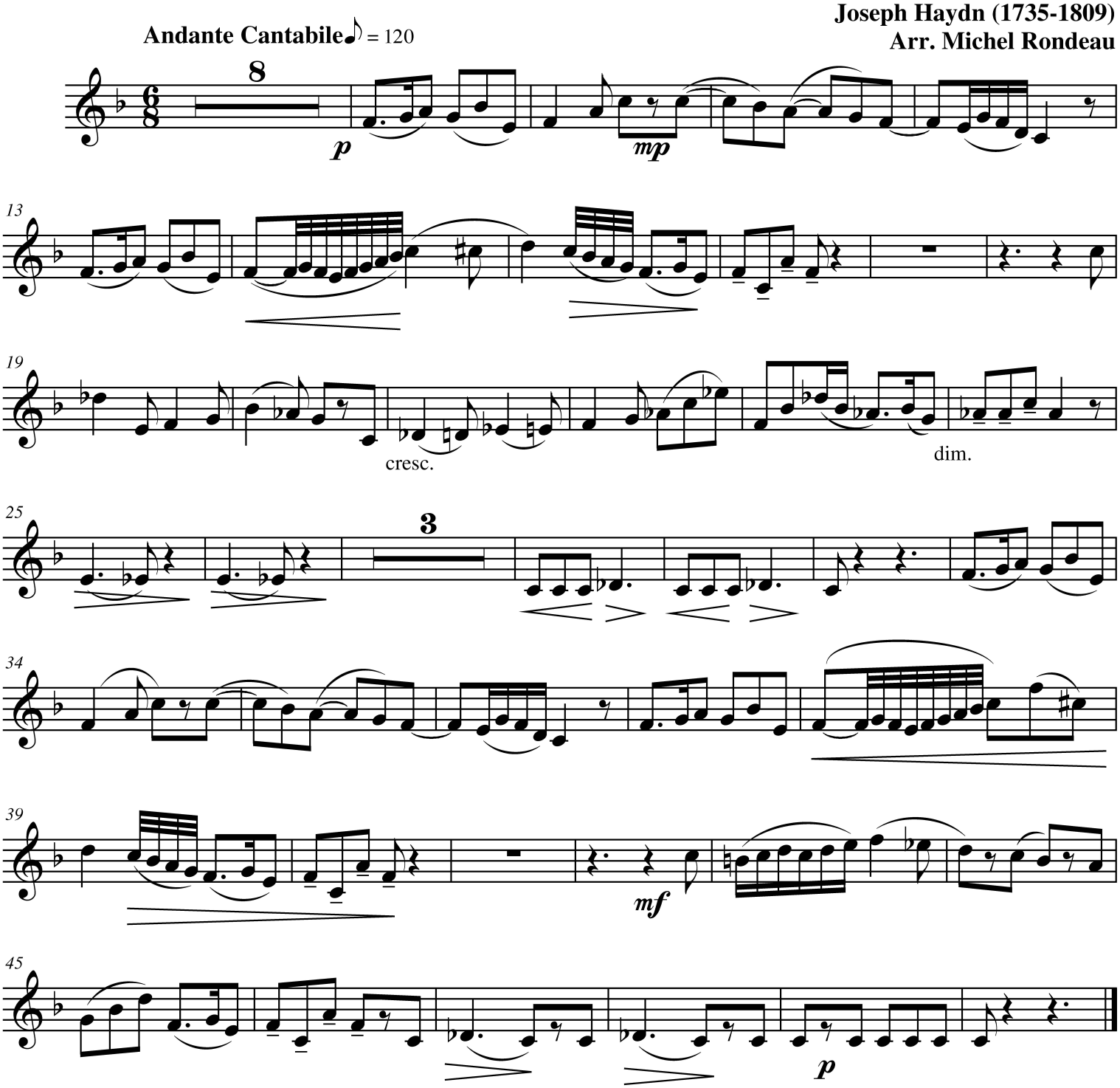

2) Beethoven

Trompette en si bémol

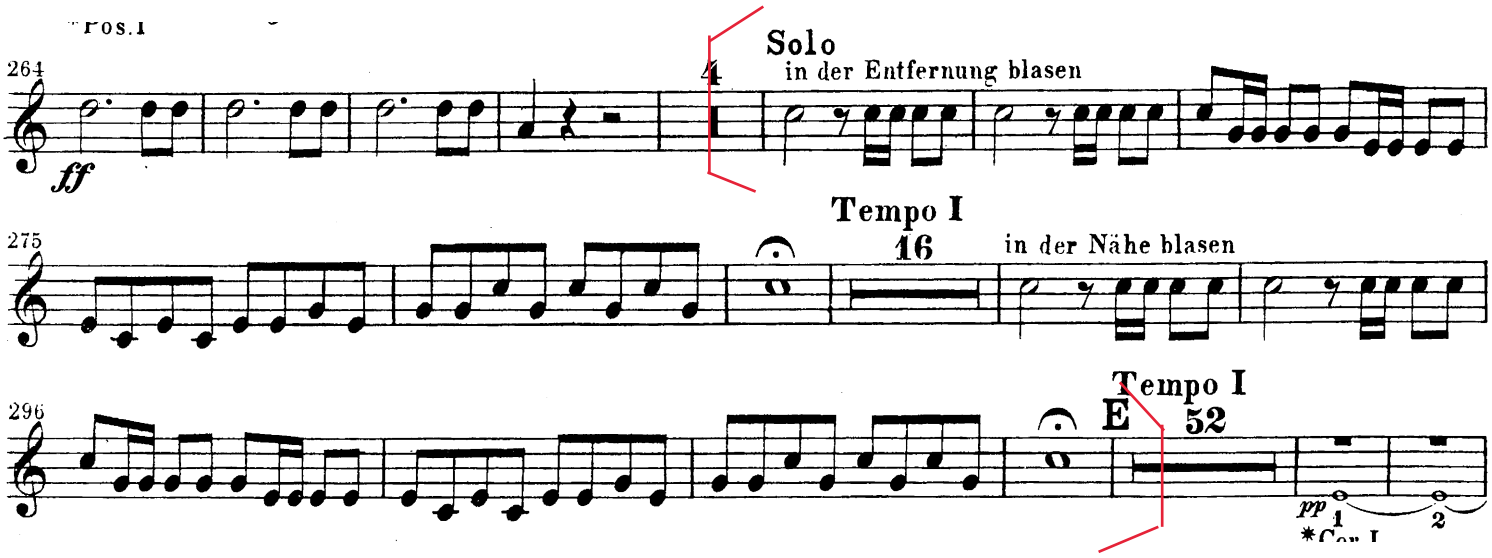

3) Mussorgsky/Ravel

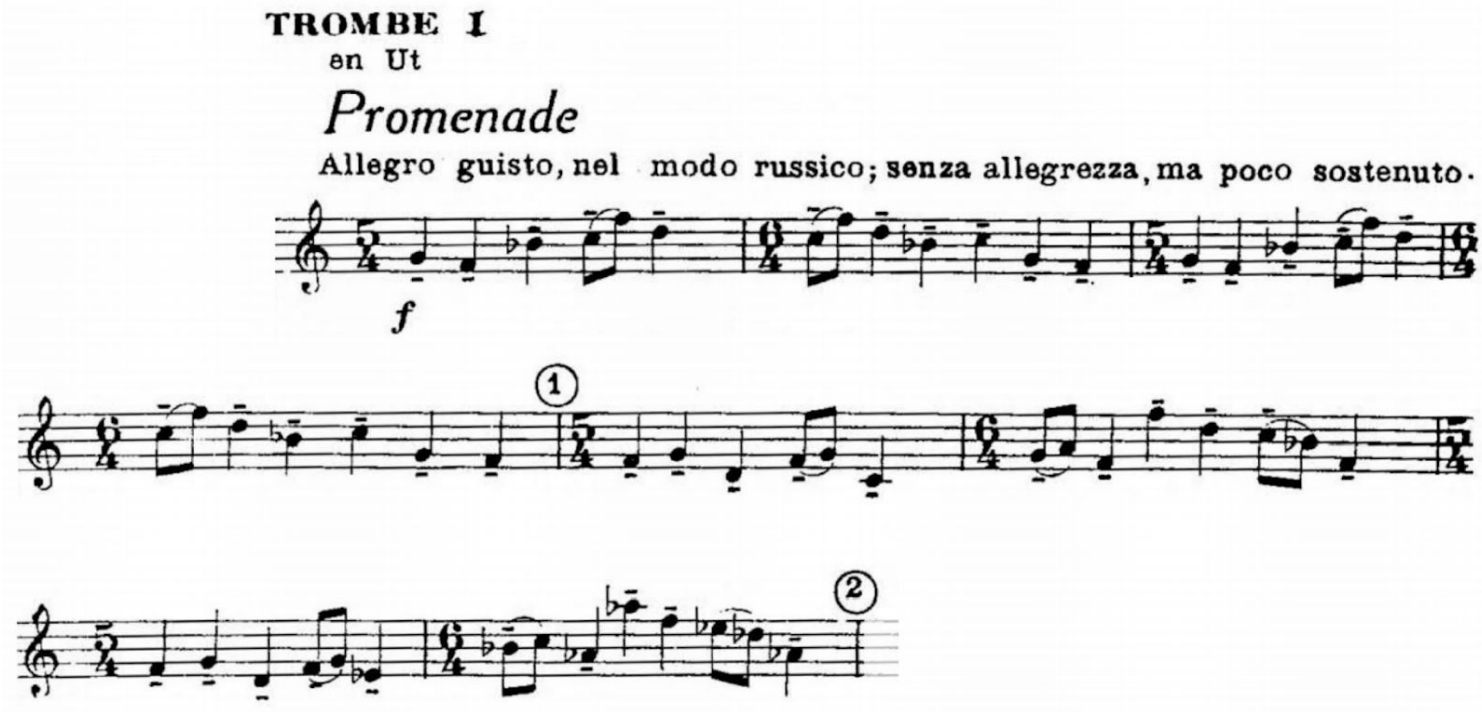

4) Dvorak

4a) Tpt 2, Mvt 1

Trompette en do

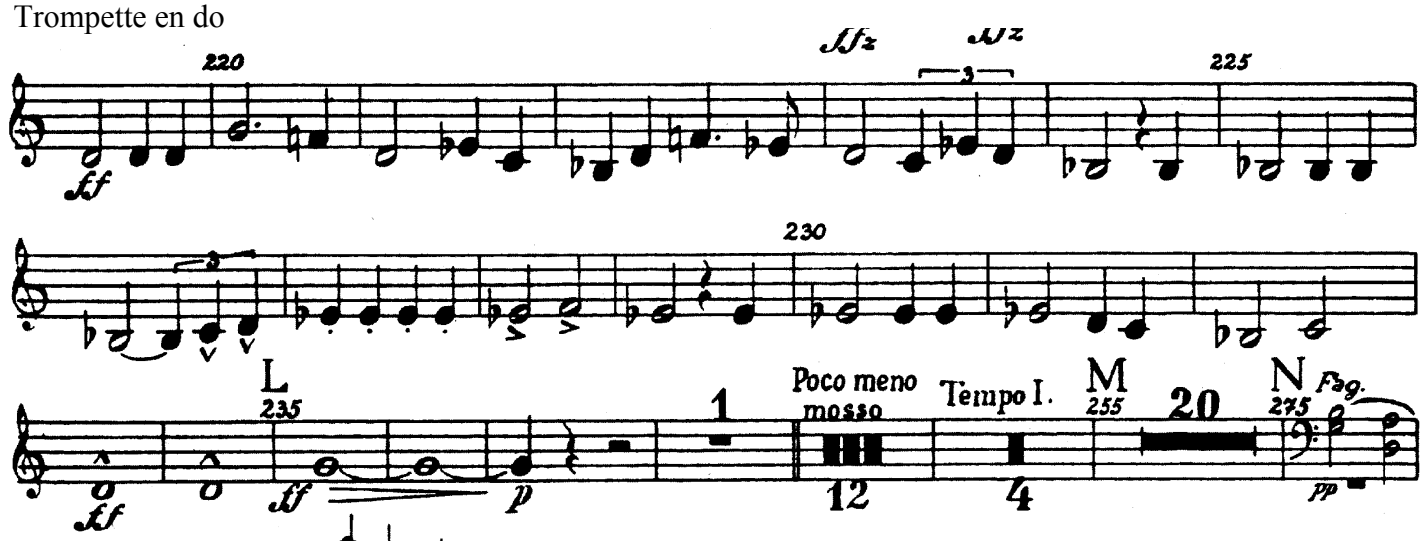

4b) Tpt 1, Mvt 2

Trompette en do

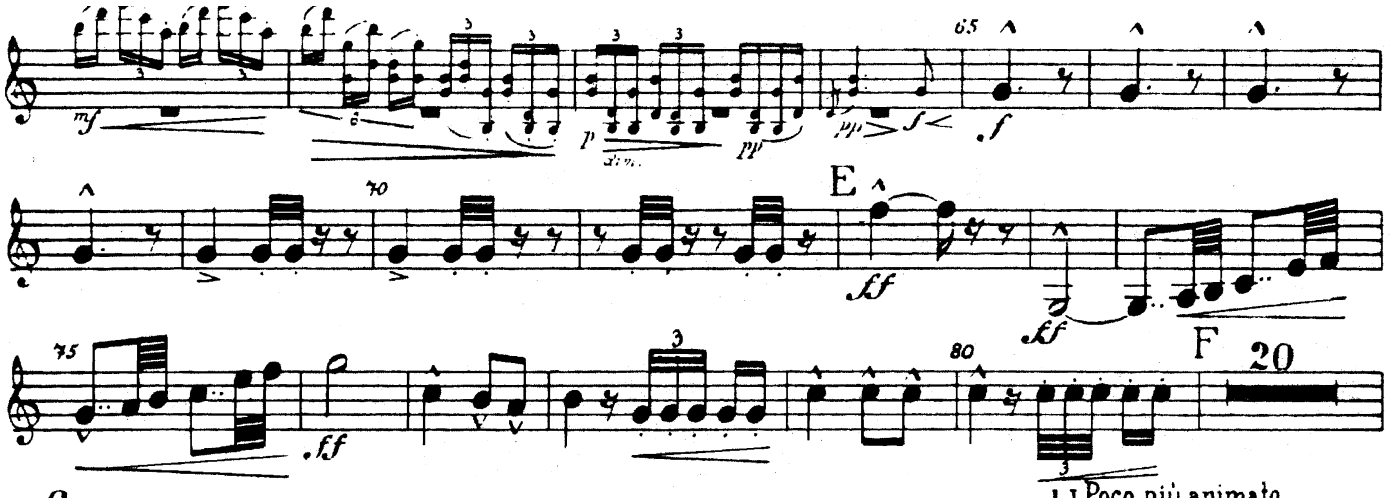

5) Stravinsky

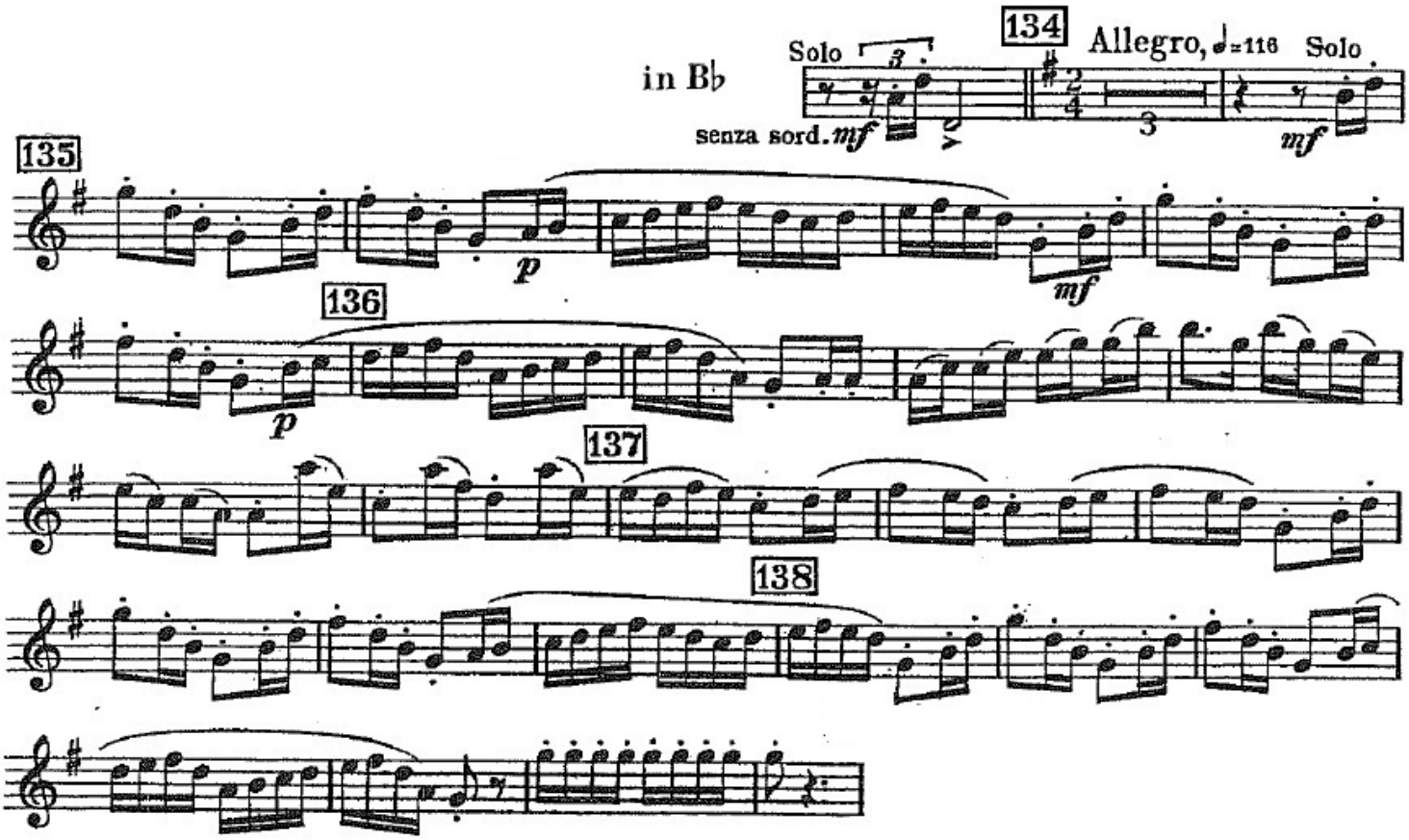

6) Respighi

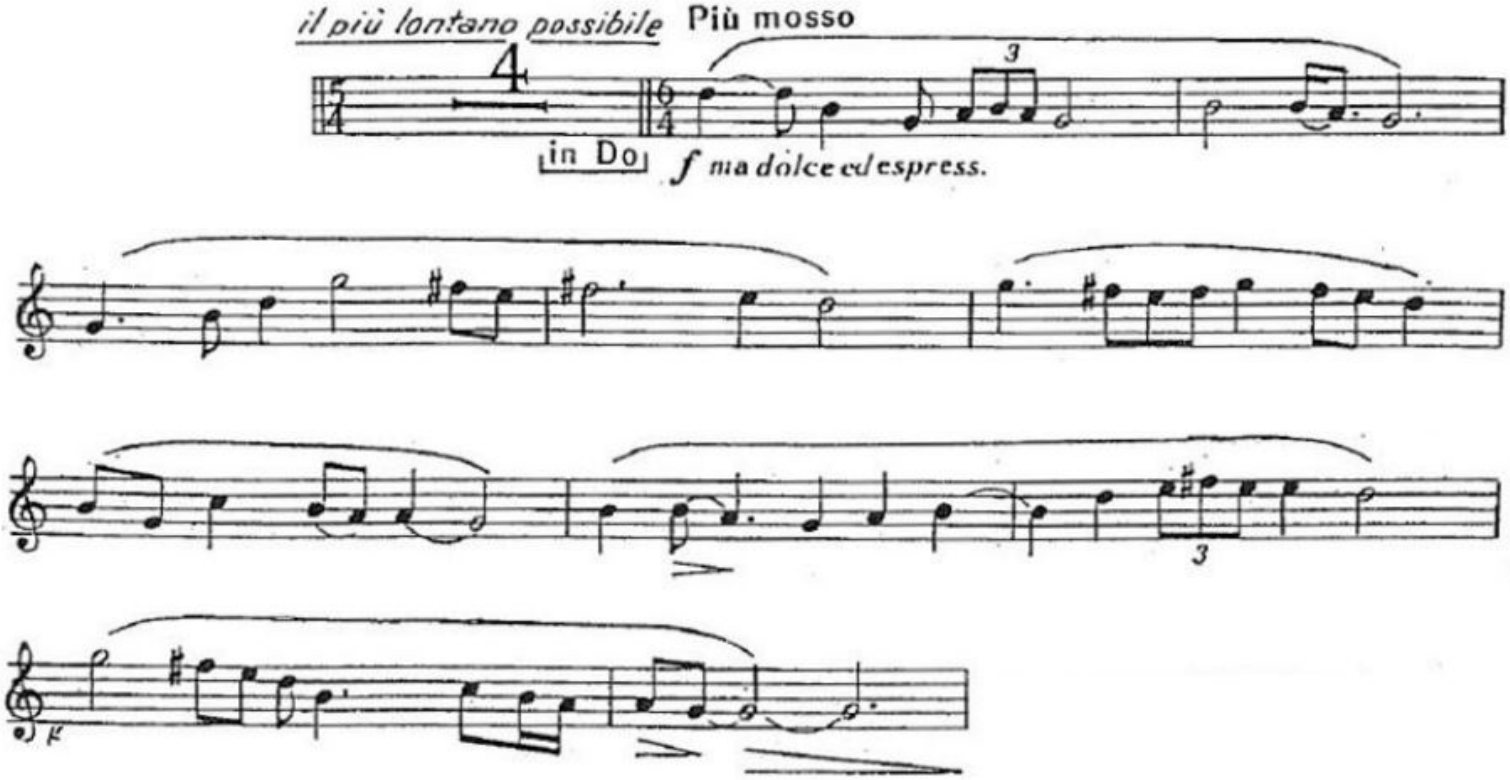

7) Rachmaninoff

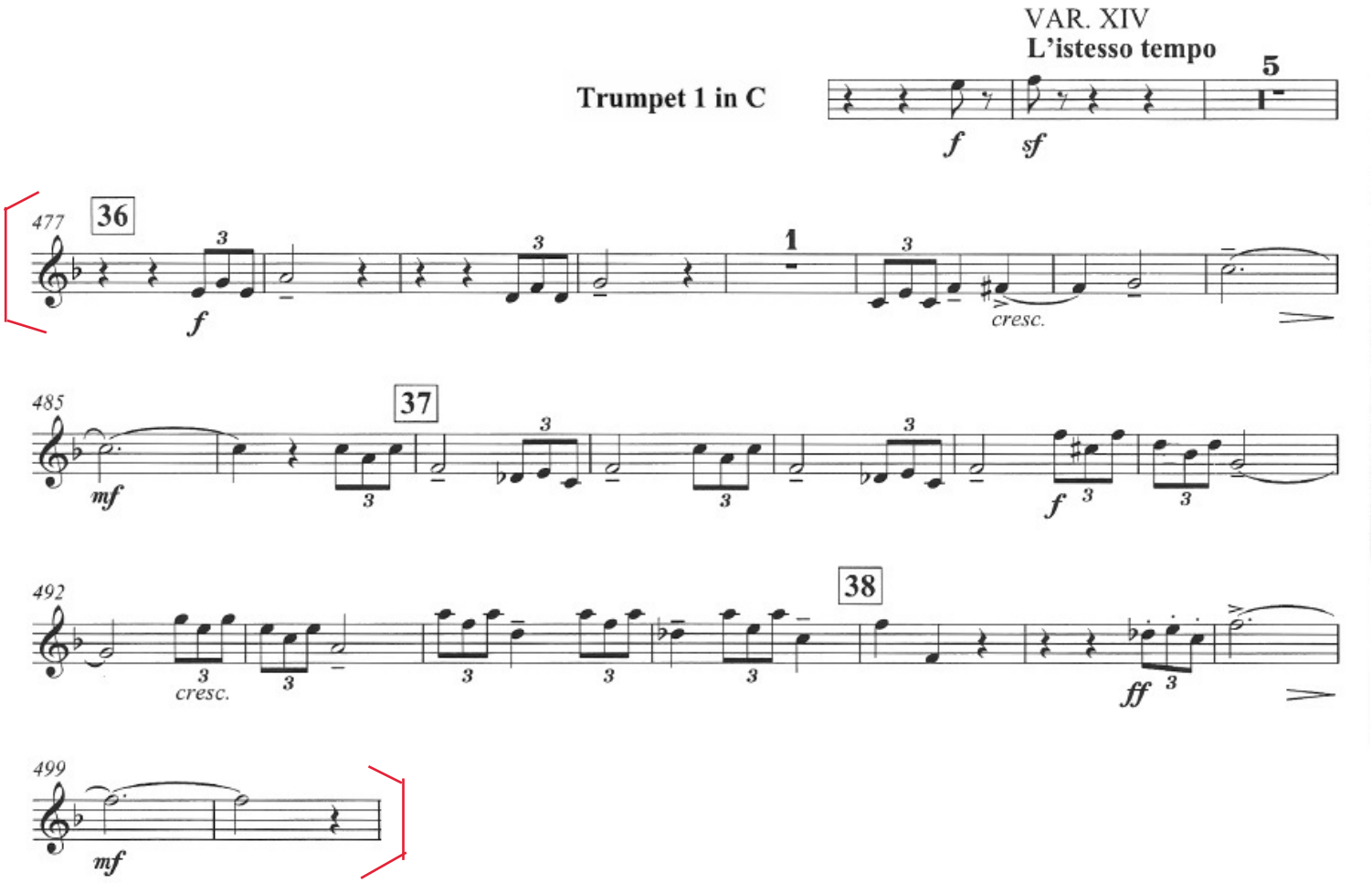
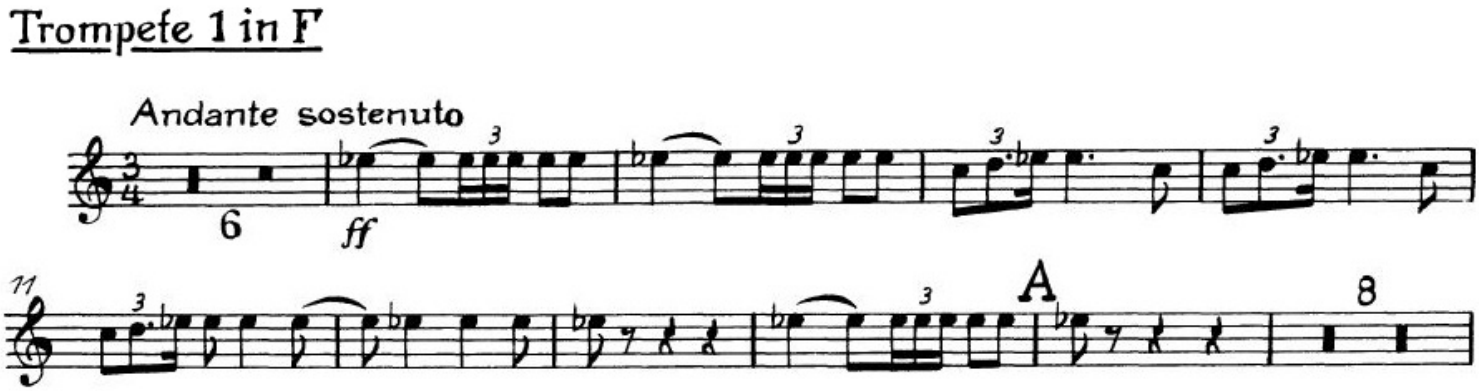
8) Tchaikovsky