FOR EDUCATIONAL PURPOSES ONLY / MATÉRIEL À FINS PÉDAGOGIOUES SEULEMENT

AUDITIONS NATIONALES 2024 – Cor

(Veuillez remplir ce formulaire pour recevoir de l'information concernant les auditions.)

Veuillez jouer les pièces et extraits dans l'ordre ci-dessous

Solo:

1) Mozart	**Concerto No. 1, 2, 3, OU 4** Exposition du premier mouvement seulement	(non inclus)

Extraits d'orchestre:

2) Strauss	Till Eulenspiegel 2a) Début (*cor 1*); 2b) #29 - #30 (*cor 3*)	(inclus)
3) Mendelssohn	Symphony No. 3 - Mouvement II (*cor 3*)	(inclus)
4) Brahms	Variationen über ein Thema von Haydn -Var. VI, en si bémol basso (*cor 2*) SANS REPRISE	(inclus)
5) Beethoven	Symphony No. 7 - Mouvemnt I (*cor 2*)	(inclus)
6) Mahler	Symphony No. 9 - Mouvement I (*cor 1*)	(inclus)

Prix d'excellence

Les candidats qui ont postulé pour un Prix d'excellence seront évalués sur la liste complète.

2) Strauss - Till Eulenspiegel (*cor 1*)
2a) Début

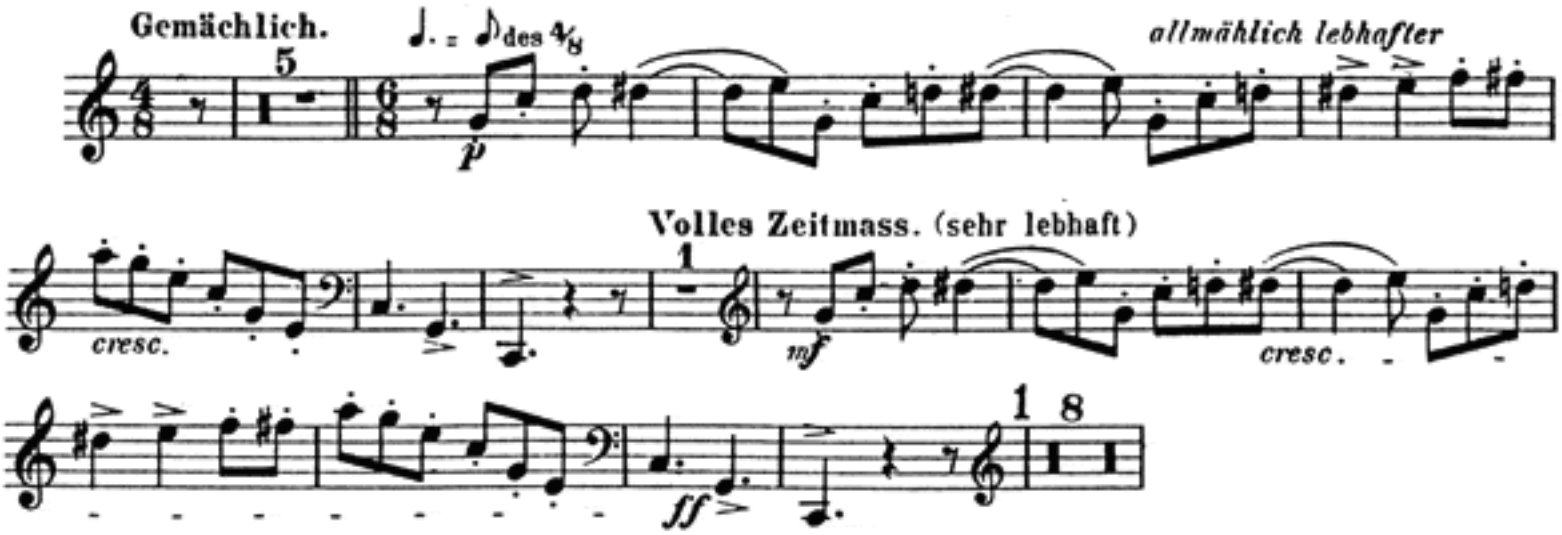

2) Strauss - Till Eulenspiegel (*cor 3*)
2b) #29 - #30

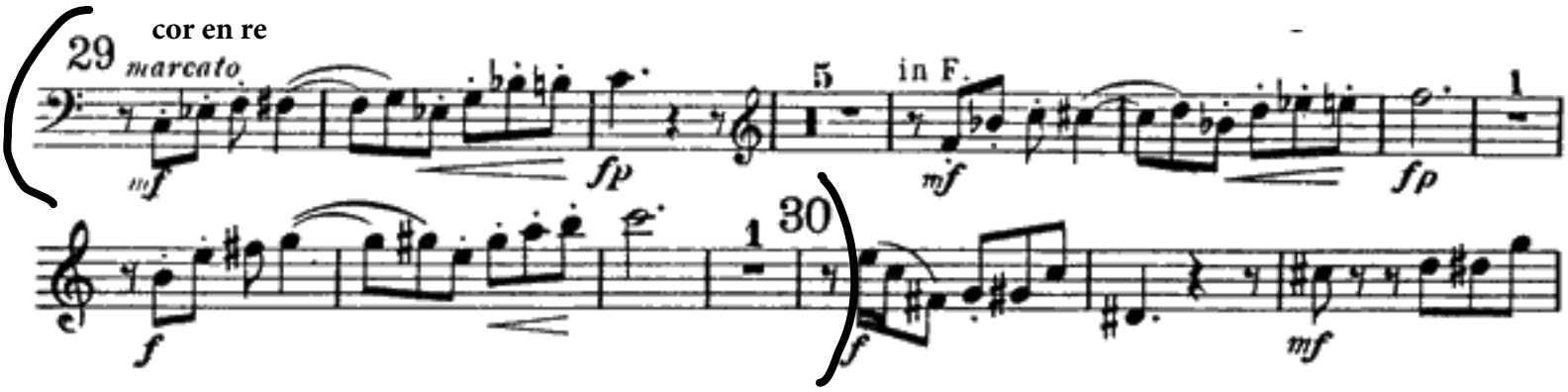

3) Mendelssohn - Symphony No. 3 (*cor 3*)

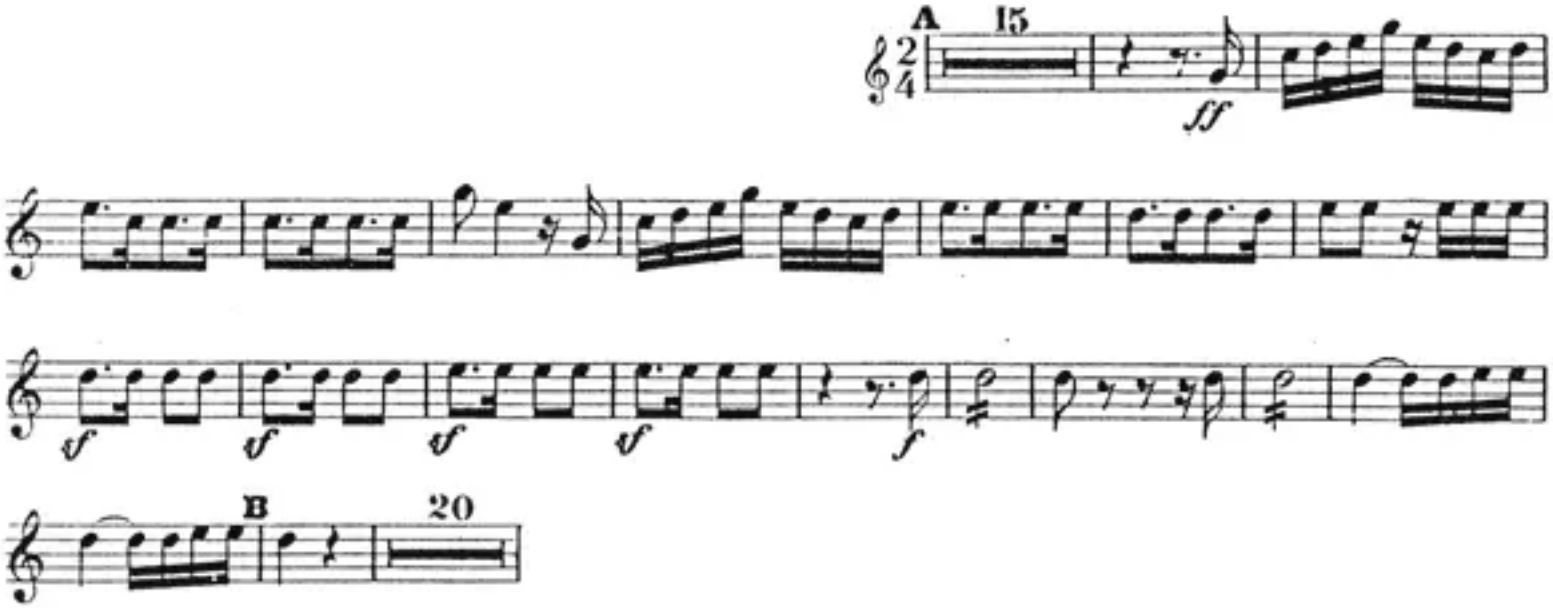

4) Brahms: Variationen über ein Thema von Haydn -
Var. VI, en si bémol basso (*cor 2*) SANS REPRISE

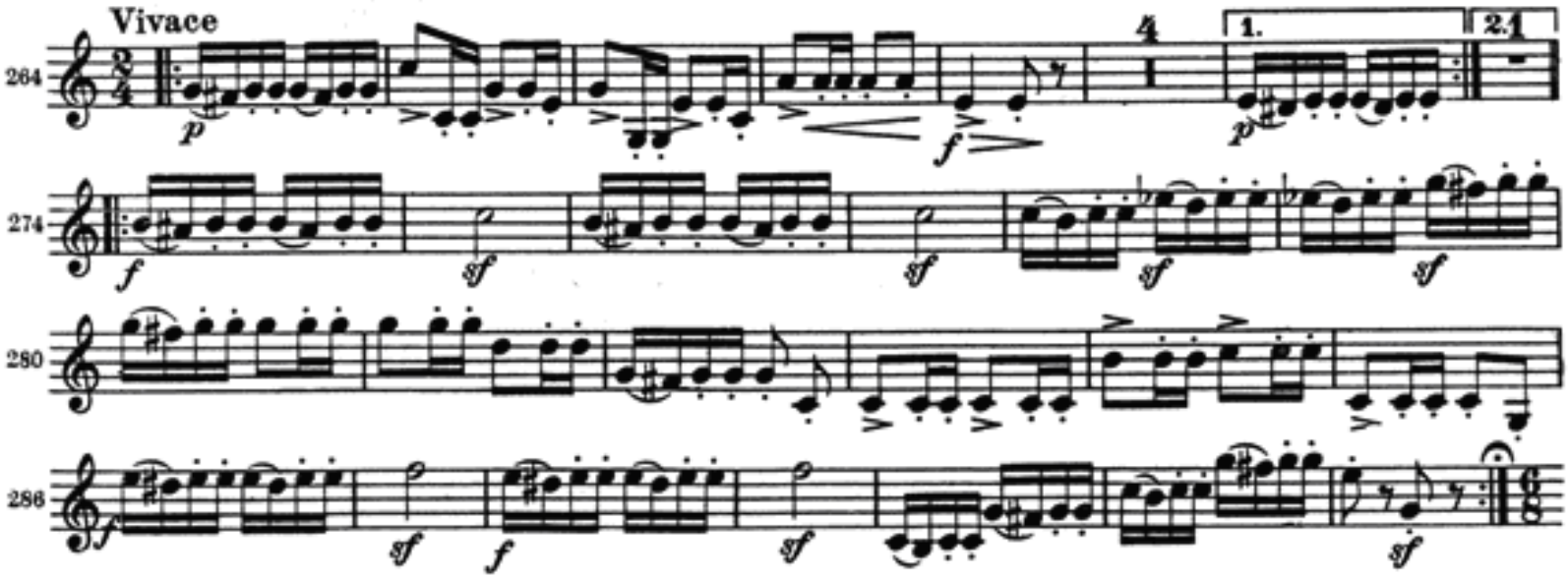

5) Beethoven: Symphony No. 7 -Mouvement I (*cor 2*)

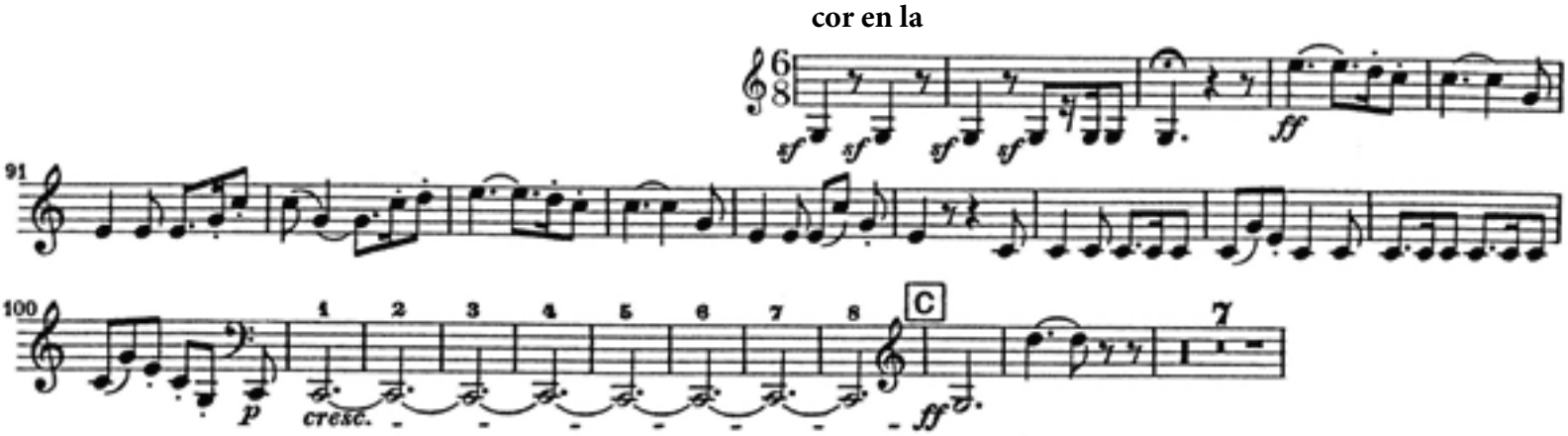
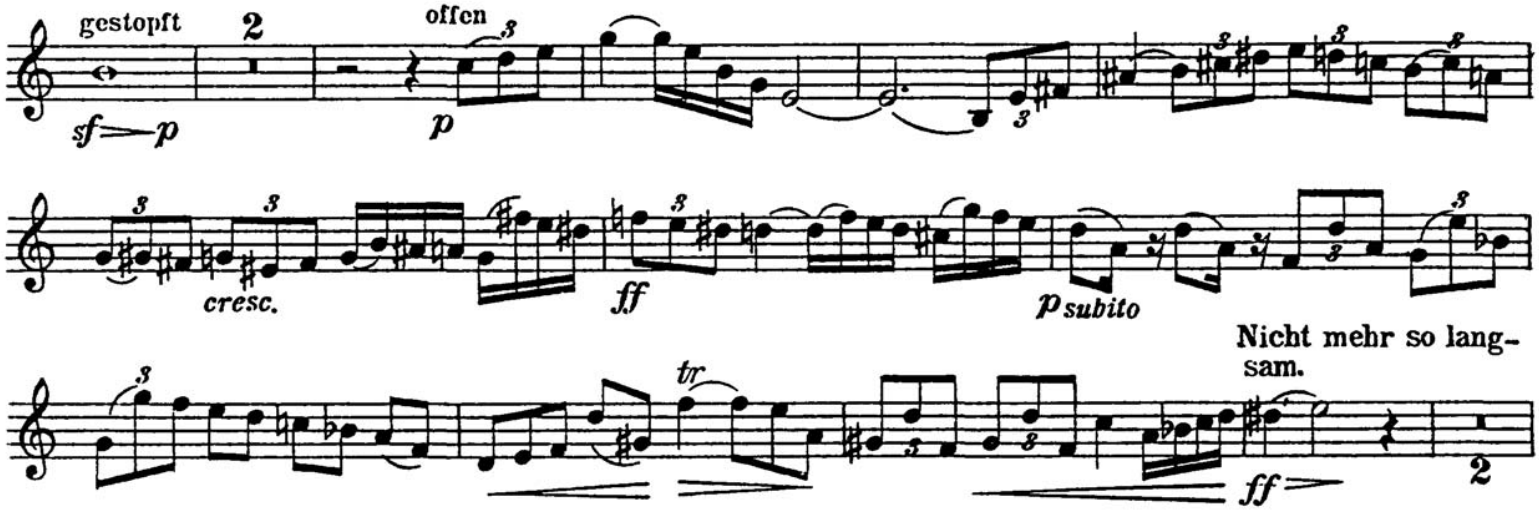
6) Mahler: Symphony No. 9 - Mouvement I (*cor I*)